



Couvance
CORRECTEUR DE TEINT

*Tajna
besprijeckorna
tena*



laboratoires dermatologiques
Avène

Pierre Fabre

Besprijekoran ten

Prištić, madež koji imate od rođenja, ili oni nastali kao posljedica izlaganja suncu, poneki ružan ožiljak, neobično crvene jagodice, neujednačen ten i podočnjaci ispod očiju ugrožavaju vašu ljepotu... Jednostavno imate osjećaj kako su svi pogledi uprti u vas!

Svi imamo pokoju manu koju treba prikriti...

Ne brinite se, korektivna medicinska šminka **COUVRANCE**, prilagođena osjetljivoj koži, vaše probleme rješava s lakoćom. Liniju inovativnih proizvoda, jedinstvenu na području medicinske šminke, testirali su plastični kirurzi i dermatolozi.

Korekcija nepravilnosti:

Nepravilnosti povezane s crvenom bojom:

- Difuzno crvenilo: eritroza, kuperoza, rozacea, vidljive kapilare...
- Crvenilo nakon dermatoloških zahvata: laser, dermoabrazija...
- Erupcije na koži: akne, bubuljice...
- Svježi ožiljci

Nepravilnosti u kojima prevladava plava boja:

- Modrice, podljevi nakon estetskih ili reparativnih operativnih zahvata
- Vidljive vene, proširene vene...
- Plavičasti podočnjaci

Druge nepravilnosti (smeđe, bijele, tamne nijanse):

- Hiperpigmentacije: melazma, pjege, madeži i depigmentacije: vitiligo, stari ožiljci.
- Strije, tetovaže...
- Blijed, neujednačen ten, bez živosti...



*Liniju **Couvrance** čine proizvodi za svakodnevno šminkanje, te za prikrivanje manjih i većih nepravilnost na koži. Svi proizvodi Couvrance ispitani su pod nadzorom dermatologa i potpuno su sigurni za primjenu na osjetljivoj koži.*

- Ne sadrže parfeme i konzervanse, hipoalergeni su i nekomedogeni, te imaju dogovarajući faktor zaštite od sunca.
- **Couvrance** proizvodi mogu se sa sigurnošću primjenjivati i nakon manjih tretmana u dermatološkim ordinacijama, kao što su kemijski piling i primjena kožnih implantata. Tako će pacijent nakon tretmana iz ordinacije liječnika izaći zadovoljan, jer su prikrivene moguće posljedice tretmana (npr. crvenilo, podljevi, otekline).
- U Dermatološkom hidrot terapijskom lječilištu Avène organiziraju se posebne radionice medicinskog šminkanja, zahvaljujući kojima se unaprjeđuje kvaliteta života brojnih dermatoloških pacijenata.



oigrajte se bojama

Što je korekcija bojom?

U slikarstvu se koristi načelo suprotnih boja u spektralnom krugu, prema kojem je intenzitet ublažen doda li joj se boja koja se nalazi na suprotnoj strani kruga. Njihovim miješanjem boja se neutralizira. Tako zeleno neutralizira crveno, a žuto neutralizira plavo.

Couvance proizvodi za prekrivanje koriste to vrlo jednostavno načelo komplementarnih boja, i tako smanjuju vidljivost nepravilnosti na koži.

Prednost korektora u boji, koji se nanosi prije pudera, je u tome da se bolje prekrivaju nepravilnosti uz manju količinu pudera, a istodobno se postiže prirodniji izgled.

1 - Neutralizirajte bojom

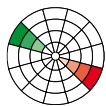

Zelena neutralizira crveno

Za promjene na koži crvene boje, kao što su: proširene i vidljive kapilare, svježi ožiljci, madeži, nakon dermatološkoga laserskog tretmana...

Zeleni korektor u stiku SPF 20



Izvršno prijanjanje za dugotrajnost šminke



Žuto neutralizira plavo

Za promjene na koži plave boje, kao što su: modrice, ispucale kapilare, podočnjaci, proširene vene...

Žuti korektor u stiku SPF 20



Otpornost na vodu i znoj

Zaštita protiv UV zračenja

Bez konzervansa i mirisa

Koraljno neutralizira smeđe

Za promjene na koži smeđe boje, kao što su hiperpigmentacije...

Koraljni korektor u stiku SPF 30



Savjet vizažista:

Nanesite korektor na nepravilnost i lagano tapkajte prstima. Nakon toga na kožu nanesite tekući ili kompaktni puder.



2

-Korigirajte i ujednačite ten

Velika moć prekrivanja težih nepravilnosti tena

Kompaktni krem-puderi za osjetljivu kožu

Kompaktni krem-puderi COUVRANCE osiguravaju savršen i ujednačen ten, bilo da se nanose sami ili s proizvodima za korigiranje tena pomoću boja.

Posebno su formulirani za osjetljivu kožu, ne sadrže mirise niti konzervanse, a prekrivaju i teže nepravilnosti na koži, stvarajući prirodan izgled. Mogu se pohvaliti izuzetnom sposobnošću prekrivanja.

Ovi kompaktni krem-puderi idealni su za žene koje žele imati savršen ten.

Pri izboru kompaktnog krem-pudera na raspolaganju su **četiri nijanse i dvije teksture:**

- **Bogata formula:** kremasta i svilenkasta tekstura za suhu i vrlo suhu kožu.
- **Oil-free formula:** nemasna tekstura, za masnu i mješovitu kožu lica i tijela.





- Osobama na čijoj koži prevladava ružičasta boja, a žele postići ten svježeg izgleda, preporučuju se podloge za šminku s ružičastom osnovom (porcelain, beige).
- Osobama na čijoj koži prevladava žuta boja namijenjena je podloga za šminku sa žutom osnovom (natural, honey), zahvaljujući kojoj se postižu stapanje šminke s kožom i prirodan izgled

Nema stvaranja efekta maske

Izvršno prijanjanje: otpornost na vodu i znoj

Zaštita od UV zračenja (SPF 30)

Bez mirisa

Bez konzervansa

4 prirodne nijanse za sve tipove svijetle kože



Savjet vizažista:

Izaberite nijansu koja najbolje odgovara vašem tenu. Pomoću priložene spužvice nanosite puder na kožu. Prilikom nanošenja ne zaboravite vrat.



Umjerena sposobnost prekrivanja za manje i lakše nepravilnosti tena

Tekuće puderi za osjetljivu kožu

Tekući puderi formulirani su za sve tipove osjetljive kože. Pomoću njih mogu se prikriti manje i lakše nepravilnosti. Osiguravaju savršen ten, ujednačen i bez masnog sjaja

Savjet vizažista:

Prema vašoj želji, tekući puder može se nanositi vrhovima prstiju, spužvicom ili kistom za tekuće podloge.



Visok stupanj prijanjanja:

otpornost na vodu i znoj

Pre-tokoferil: djelovanje protiv slobodnih radikala

Zaštita od UV zračenja (SPF 15)

4 prirodne nijanse za sve tipove svijetle kože



01 Porcelain



02 Natural



03 Beige



04 Honey

Prekrivanje manjih nepravilnosti na koži i ujednačavanje tena

Bež Korektor u kistu

Namijenjen je za prekrivanje manjih nepravilnosti na osjetljivoj koži, poput podočnjaka, smeđih mrlja i starih ožiljka. Može se koristiti i za posvjetljivanje područja u sjeni, za prikrivanje mimičkih bora, ili samo kako bi se osvijetlio ten. Tako bore izgledaju pliće, a crte lica djeluju mlađe i opuštenije.

Za čišćenje vrha kista koristi se vata natopljena alkoholom.



- *Fini završetak kista omogućuje **vrlo precizne** poteze.*
- **Tekuća konzistencija** olakšava nanošenje.

Otpornost na vodu i znoj za dugotrajnost šminke

Zaštita od UV zračenja (SPF 15)

Savjet vizažista:

Za učinkovito prekrivanje podočnjaka nanijeti korektor, pričekati nekoliko sekundi, a zatim ublažiti laganim tapkanjem vršcima prstiju.



3

- Učvrstite šminku i učinite ju prirodnom

Savjet vizažista:

Različite boje u mozaičnim puderima mogu se nanijeti na sjenilo na vjedama pomoću malog kista.



Mozaik puder prozračni

Ovaj kompaktni višebojni puder matira ten i učvršćuje šminku.

Mozaik puder prozračni

Ovaj višebojni pudr licu daje izgled prirodne preplanulosti. Može se koristiti na cijelom licu (kako biste popravili boju tena) ili na istaknutim dijelovima (kako biste naglasili konture lica).

Visokopodnošljiva maskara

- crna

Ova maskara namijenjena je osobama s osjetljivom kožom i očima te osobama koje nose kontaktne leće.

Maskara sadrži inovativnu zakrivljenu četkicu, koja olakšava nanošenje svojim udubljenim dijelom, a potom i razdvajanje trepavica svojim izbočenim dijelom.



Koža je poziv hidroterapijskog lječilišta Avène

Individualizirani programi liječenja u prirodnom okruženju

Od početka travnja, pa sve do kraja listopada Avène pacijentima stavlja na raspolaganje termalno lječilište dostojno svoje bogate prošlosti i predanosti dermatologiji. Njegova arhitektura savršeno je uklopljena u prirodni okoliš izvora Sainte-Odile. Hidroterapijsko lječilište Avène nudi najmoderniju medicinsku opremu koja omogućuje učinkovitu hidroterapiju i za odrasle i za djecu, u ugodnom i srdačnom okružju.

Radionica za korektivnu medicinsku šminku

Kao nadopuna terapiji termalnom vodom, u Hidroterapijskom lječilištu Avène, uz blagodatne kure termalnom vodom, može se pohađati radionica za korektivnu medicinsku šminku **COUVRANCE**. Vrhunski specijalisti poučavaju o tome kako se pravilnim korištenjem specifičnih tehnika mogu najbolje prekriti nepravilnosti na koži lica i tijela, a da se ne izazove pogoršanje stanja kože.



*Od 1743. godine,
kad je pored
izvora Sainte-Odile
otvoreno prvo
hidroterapijsko
lječilište do danas
vizija lječilišta
Avène ostala
je ista: Potpuna
posvećenost
dermatologiji.*

R ezultati primjene korektivne

Osjetljiva koža



Zeleni korektor u stiku, tekući puder 01, bež korektor u kistu, mozaik puder prozračni i brončani.

Podočnjaci



Tekući puder 04, koraljni korektor u stiku, bež korektor u kistu, mazaik puder prozračni i brončani.

Potpuna dekorativna šminka



Zeleni korektor u stiku, kompaktni krem puder, oil-free 02, bež korektor u kistu, mozaik puder prozračni i brončani, visokopodnošljiva maskara.

medicinske šminke **Couvance**

Angiom



Zeleni korektor u stiku, kompaktni krem-puder, nemasna formula 02, bež korektor u kistu, mozaik puder prozračni i brončani.

Vitiligo na čelu i vratu i prekrivanje bora

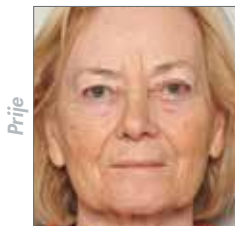

Kompaktni krem-puder, bogata formula 03, bež korektor u kistu, mozaik puder prozračni i brončani.

Melazma



Koraljni korektor u stiku, kompaktni krem-puder, bogata formula 04, mozaik puder brončani.

Akne



Zeleni korektor u stiku, kompaktni krem-puder, nemasna formula O2, bež korektor u kistu, mozaik puder prozračni i brončani.

Nakon laserskih tretmana



Zeleni korektor u stiku, kompaktni krem puder, bogata formula O2, mozaik puder prozračni i brončani.

Nakon aplikacije filera



Žuti korektor u stiku, kompaktni krem- puder, bogata formula O2, bež korektor u kistu, mozaik puder prozračni i brončani.

Podljevi nakon blefaroplastike

Prije



Poslije



Žuti korektor u stiku, kompaktni krem-puder, bogata formula 02, bež korektor u kistu, mozaik puder prozračni i brončani.

Opekotine

Prije



Poslije



Zeleni korektor u stiku, kompaktni krem-puder, nemasna formula 03.

Prekrivanje proširenih vena

Prije



Poslije



Žuti korektor u stiku, kompaktni krem-puder, nemasna formula 02.

Avène povelja kvalitete

Avène centar za hidroterapiju posvećen dermatologiji

- zaštićena okolina
- međunarodna reputacija
- centar za istraživanje vode

Avène termalna izvorska voda, izvor koji je priznat kao opće javno dobro od 1874. godine

- konstantno praćena aktivna voda
- jedinstven sastav
- ublažava i smiruje iritaciju

Na izvoru niza preparata za njegu kože

- formuliranih za najosjetljiviju i iritiranu kožu
- potvrđenih najstrožim ispitivanjima učinkovitosti i podnošljivosti i hipoalergenim testovima
- ispitanih pod dermatološkom i pedijatrijskom kontrolom
- kakvoća formulirana da koži ponudi maksimalnu ugodu

Snaga temeljitih ispitivanja u Pierre Fabre laboratorijima

- inovativni i brižljivo izabrani aktivni sastojci
- međunarodni stručnjaci
- vodeća dermo-kozmetička stručnost



Avène Hrvatska

www.eau-thermale-avene.com.hr

